

根来山げんきの森だより123号

根来山げんきの森倶楽部

<http://genkinomori.jp/>

げんきの森5・6月のお知らせ

○「俳句に挑戦」

トイレ前掲示板に「俳句に挑戦」というコーナーが出来ました。

俳句を詠みたいなと思っても、なかなかしきいが高くして…と尻込みしてしまいませんか。

そこで、下の句の五文字だけを考えて自分の句を1つつくってもらおうと考えました。下の句五文字を考えながら森の散策を楽しむのは如何でしょう。

○いま森トピックス

掲示板に「いま森トピックス」も掲示しています。森を歩いていると「こんな珍しいものを見つけたよ!」とか「これは何だろう?」というものに出会います。そういう情報を事務室まで提供して下さい。ちなみに、最新のトピックスは「オオスズメバチの女王」です。新しい巣を作ろうと飛んでいたも

のです。

○アナグマ出現

工房裏デッキ下の倉庫の壁が破られ、粕漬けがカラにされています。犯人は?とまっていると右のアナグマが顔を出しました。

○写真募集中

管理棟前の休憩所の壁に写真を掲示しているのにお気づきでしょうか。

この根来山げんきの森で撮った写真です。皆さんの参加をお待ちしています。A4程度の大きさにプリントしたものと題名、お名前を書いて管理棟までお届け下さい。返却の要不要もお知らせ下さい。

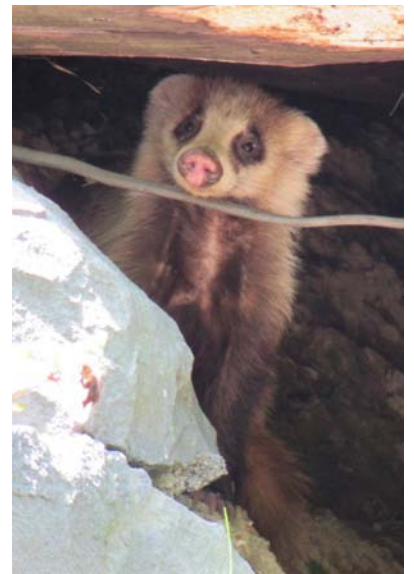

根来山の草木 ニワゼキショウ(アヤメ科)



高さ10cmほど、花の大きさも1cmに満たないかわいい花です。花はアヤメよりも単純な姿で、白や紫の6枚の小さな花びらがきちんと広がり花の中央は黄色です。サトイモ科にセキショウという植物があり、小さいながらもそれに似ているのでニワゼキショウと名付けられました。でも、葉の様子をよく見ると、なるほどアヤメの仲間だと納得できます。

北米原産で、日本には明治時代に観賞用として持ち込まれたようです。芝生など草丈の低い草地に群生します。げんきの森にはどのような経緯で入ってきたのかわかりませんが、小さなタネなので靴の裏に着いた土に混じって持ち込まれたのでしょう。いつのまにか定着していました。

帰化植物ですがセイタカアワダチソウのように嫌われ者ではなく、日本人の繊細な感性によく合い、今もシシリンチウムの名で園芸植物として扱われています。小さな鉢植えにしてサイドテーブルなどに飾ると季節感のあるいい鉢物となりそうです。

乾燥地でも水はけの悪い粘質土の場所でもたくましく育ちます。げんきの森では管理棟周辺のいつも踏み荒らされている場所によく見られますから、地面をよく観察してみてください。





根来山げんきの森 4月～5月の催し

昆虫調査隊員募集中:基本的に子どもを中心に、その保護者と活動しています。活動日は毎月第2日曜日。昆虫の好きな方は参加してみてください。

倶楽部員募集中:私たちと一緒に、森林公園の整備やいろいろな活動をする仲間を求めています。

写真(A4)募集中:根来山げんきの森で撮った写真を募集しています。管理棟入り口に展示します。

5/31(土) 自然観察会

6月の観察会は、都合で5月31日に行います。緑が濃くなる初夏の森を楽しみましょう。

日時：5月31日(土)13:00～

参加費：200円 (小学生以上)

申し込み：当日でも結構です。管理棟へお申し込み下さい。

【4月作業日誌より-新規倶楽部員研修-】

今年度第一回目の新規倶楽部員研修でした。講師はOKさん、参加者9名 (+子供3名) でした。

午前は、げんきの森工房内で、自己紹介の後、げんきの森倶楽部と公園の概要についての講義がありました。その後、「バリアフリートレイル東側～東展望広場～手作りの森を歩いてげんき砦へ～管理棟」のコースを案内していただきました。

鳥のさえずりを耳に、色とりどりの花と出会い、自然観察をしながらの楽しい散策でした。

午後は、「バリアフリートレイル北側～炭焼窯～管理棟」のコースを案内していただき、炭焼窯では、炭入れ作業を終えた倶楽部員の方々に炭焼きについての説明をしていただきました。

講義や公園案内を通して、倶楽部員になったものの不勉強だった倶楽部や公園の概要、倶楽部員の皆さんの活動を知ることができました。

今後、倶楽部の一員として自分が役立つよう、元気に楽しく活動していきたいと思いました。

息子は、食べられる植物をたくさん教えていただいたので、大満足だったようです。(AH)

根来山げんきの森倶楽部の活動と催し

5月11日(日)10:00～昆虫調査隊

18日(日) 9:30～定例活動・新規倶楽部員研修
12:30～第11回定期総会

21日(水)10:00～里地調査(植物)

24日(土) 9:30～竹細工同好会

8:00～「わかやま森林と樹木の日」
参加 (クラフト)

31日(土)13:00～自然観察会

17:00～運営会

6月 1日(日)10:00～プレーパーク

7日(土) 9:30～ボラバイター研修

8日(日)10:00～昆虫調査隊

11:00～サンパル(クラフト)

15日(日) 9:30～定例活動・新規倶楽部員研修

22日(土)10:00～ネイチャーゲーム

28日(土) 9:30～竹細工同好会

それぞれの活動のお問い合わせは事務局または管理棟(Tel&FAX0736-61-7233)まで。火曜定休日
事務局E-mail: forest-o@ares.eonet.ne.jp

6/1(日)ふれあいの森プレーパーク

--森で遊ぼう-- 毎月第1日曜は「森で遊ぶ日」

雨にたたられた第一日曜でしたが、やっと5月に今年第1回目のプレーパークが出来ました。

次回は6月1日です。まだ雨の心配はしなくていいのかな～と期待しています。暑くなりますが、葉が茂って木陰になります。のんびり遊びましょう。

日時：6月1日(日)10時～15時 (受付14時まで)

都合のい
いときに
来て遊ん
で下さい。

参加費：一人
100円
(保険料
として)

